

Palazzina BP3 - Piano terra

scala - 1 : 100

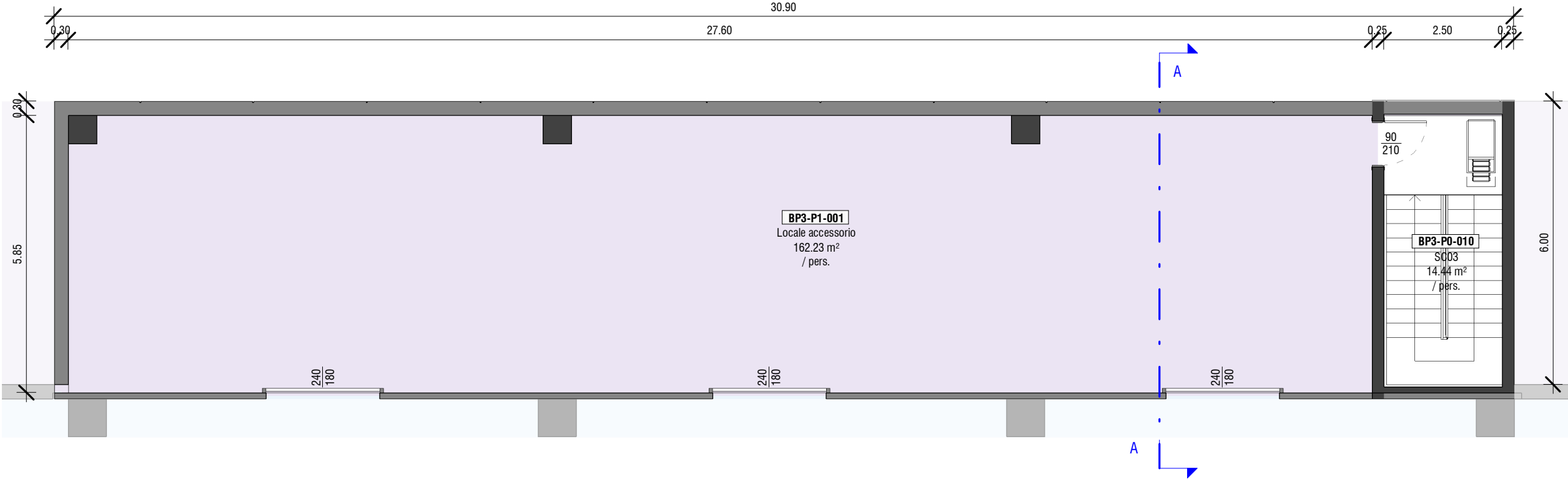

Palazzina BP3 - Piano primo

scala - 1 : 100

| ABACO LOCALI CON PRESENZA DI PERSONE_EDIFICIO BP3 |                 |                   |                 |                      |                               |                |                           |                       |                                   |                                      |                                 |  |                               |
|---|-----------------|-------------------|-----------------|----------------------|-------------------------------|----------------|---------------------------|-----------------------|-----------------------------------|--------------------------------------|---------------------------------|--|-------------------------------|
| Edificio  | Codifica locale | Nome locale       | Superficie (mq) | Altezza utile locale | Caratteristiche di permanenza | Numero addetti | Illuminazione locali      |                       |                                   |                                      | Ventilazione locali             |  |                               |
|   |                 |                   |                 |                      |                               |                | Rapporto illum. richiesto | Area illum. richiesta | Area illuminante di progetto (mq) | Illuminamento Med. Artificiale (lux) | Rapporto Ventilazione richiesto | Ventilazione naturale di progetto (mq) | Ventilazione Meccanica (mc/h) |
| BP3   | BP3-P0-007      | Ufficio CT rep. C | 40.62           | 3.00                 | Permanenza uso ufficio        | 2              | 1/8 AREA                  | 5.08                  | 5.40                              | 500                                  | 1/16 AREA                       | 2.34                                   | 3                             |

KEYPLAN STABILIMENTO K2X

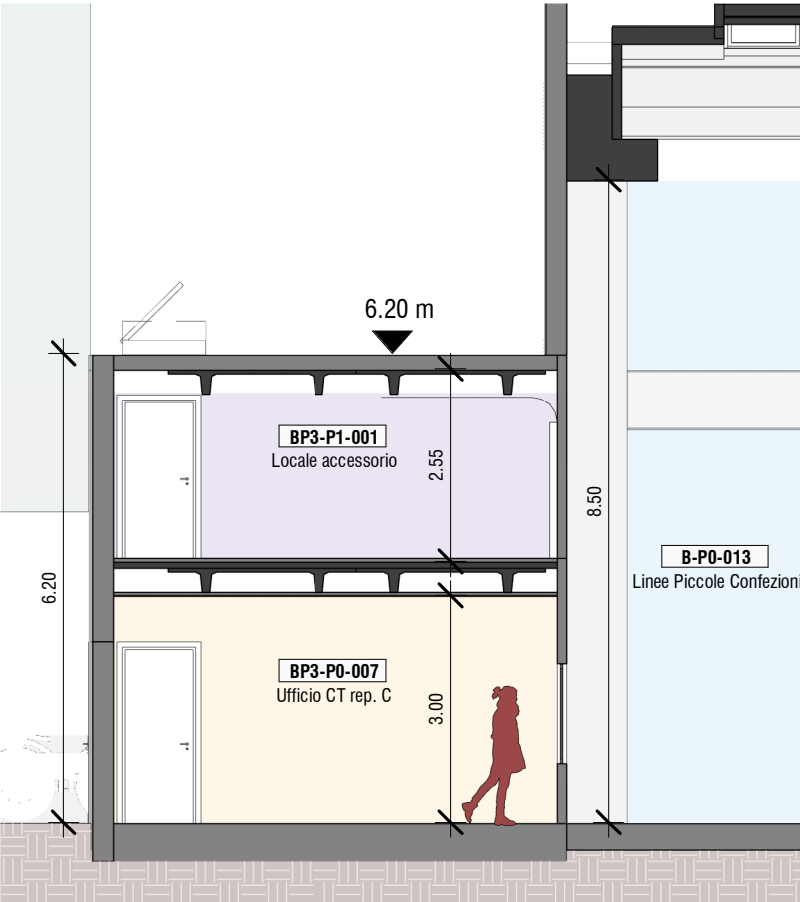

Palazzina BP3 - Sezione AA

scala - 1 : 100

Caratteristiche di permanenza personale nei locali

- Non Permanente
- Permanenza uso ufficio
- Permanenza variabile

COMMITTENTE:  
**KERAKOLL S.p.a**  
Via dell'Artigianato 9  
41049 Sassuolo (MO)

# SITO K2X KERAKOLL

in Sassuolo e Fiorano Modenese (MO)

## Provvedimento Autorizzativo Unico Regionale (PAUR)

ai sensi della L.R. 4/2018



SEDE LEGALE  
Via Galileo Galilei 220 - 41126 Modena - Italy  
Tel. +39 059 35 65 27 Fax. +39 059 35 60 87  
info@politecnica.it www.politecnica.it



SEDE LEGALE  
Via Radici in Piano n. 309 - 41043 Casalballo di Formigine - Italy  
Tel. +39 059 512556

RESPONSABILE DI PROGETTO  
Ing. Andrea Dal Cerro (Politecnica)

PROGETTO ARCHITETTONICO  
Arch. Stefano Maffei (Politecnica)  
Ing. Arch. Corrado Giacobazzi (Politecnica)

URBANISTICA  
Arch. Maria Cristina Fregni (Politecnica)

PREVENZIONE INCENDI  
Ing. Massimo Fiorini (Politecnica)  
Ing. Giulio Bechi (Politecnica)

PROGETTO IMPIANTI MECCANICI  
Ing. Marco Balestrazzi (Politecnica)  
Ing. Marcello Gusso (Politecnica)

PROGETTO IMPIANTI ELETTRICI E SPECIALI  
Ing. Federico Gasperini (Politecnica)  
Ing. Francesco Frassinetti (Politecnica)

PROGETTO IDRAULICA, OPERE ESTERNE E  
INFRASTRUTTURE  
Ing. Stefano Ripari (Politecnica)  
Ing. Alessandro Cecchelli (Politecnica)

PROGETTO STRUTTURE  
Ing. Giandomenico Cassanelli (CGroup)  
Ing. Marco Cesaroni (CGroup)  
Geom. Gaetano De Bartolo (CGroup)  
Ing. Giulia Meglioli (CGroup)

COORDINAMENTO SICUREZZA IN PROGETTAZIONE  
Ing. Giandomenico Cassanelli (CGroup)

COLLABORATORI  
Arch. Luca Magnani (Politecnica)  
Arch. Luca Braglia (Politecnica)  
Arch. Anna Giusti (Politecnica)  
Ing. Marco Bazzani (Politecnica)  
Ing. Marco Corvino (Politecnica)  
Ing. Massimiliano Roberto (Politecnica)  
P.I. Andrea Menditto (Politecnica)  
Ing. Nicole Saulino (Politecnica)  
Ing. Sara Merelli (Politecnica)  
Ing. Alessandro Romei (Politecnica)  
Ing. Marco Cardin (Politecnica)  
Arch. Irene Cogliano (Politecnica)  
Ing. Valeria Prandi (CGroup)  
Ing. Fabio Santangelo (CGroup)  
Ing. Michele Altilla (CGroup)  
Ing. Michele Franchini (CGroup)  
Arch. Chiara Lenzotti (CGroup)

ELABORATO

OPERE CIVILI

AUSL

FLUSSI E ADDETTI - CORPO BP3

P. OPERA DISCIPLINA DOC. E PROG. FASE REV.

01\_AS\_H005\_20

| Folder | File Name          | Protocollo | Scala | Formato |
|--------|--------------------|------------|-------|---------|
| 10     | 01_AS_H005_20_5079 | 5079       | 1:200 | A2      |

| 0    | EMISSIONE PER PAUR | 31/03/2022 | LMA     | ADC        | ADC       |
|------|--------------------|------------|---------|------------|-----------|
| REV. | DESCRIZIONE        | DATA       | REDATTO | VERIFICATO | APPROVATO |

Il presente progetto è il frutto del lavoro dei professionisti associati in Politecnica. A termine di legge tutti i diritti sono riservati.  
E' vietata la riproduzione in qualsiasi forma senza autorizzazione di POLITECNICA Soc. Coop.